ВНЕСЕНИЕ ИЗМЕНЕНИЙ В ПРАВИЛА ЗЕМЛЕПОЛЬЗОВАНИЯ И ЗАСТРОЙКИ ТЕРРИТОРИИ (ЧАСТИ ТЕРРИТОРИИ) ЛЕНИНСКОГО ГОРОДСКОГО ОКРУГА МОСКОВСКОЙ ОБЛАСТИ В ЧАСТИ КОРРЕКТИРОВКИ ГРАДОСТРОИТЕЛЬНЫХ РЕГЛАМЕНТОВ, ГРАФИЧЕСКОЙ ЧАСТИ И ПОРЯДКА ИХ ПРИМЕНЕНИЯ

КАРТА ГРАДОСТРОИТЕЛЬНОГО ЗОНИРОВАНИЯ С ОТОБРАЖЕНИЕМ ГРАНИЦ НАСЕЛЕННЫХ ПУНКТОВ, ВХОДЯЩИХ В СОСТАВ ГОРОДСКОГО ОКРУГА, ГРАНИЦ ЗОН С ОСОБЫМИ УСЛОВИЯМИ ИСПОЛЬЗОВАНИЯ ТЕРРИТОРИЙ, ГРАНИЦ ТЕРРИТОРИЙ ОБЪЕКТОВ КУЛЬТУРНОГО НАСЛЕДИЯ И ГРАНИЦ ТЕРРИТОРИЙ ИСТОРИЧЕСКИХ ПОСЕЛЕНИЙ (ПО СВЕДЕНИЯМ ЕГРН)

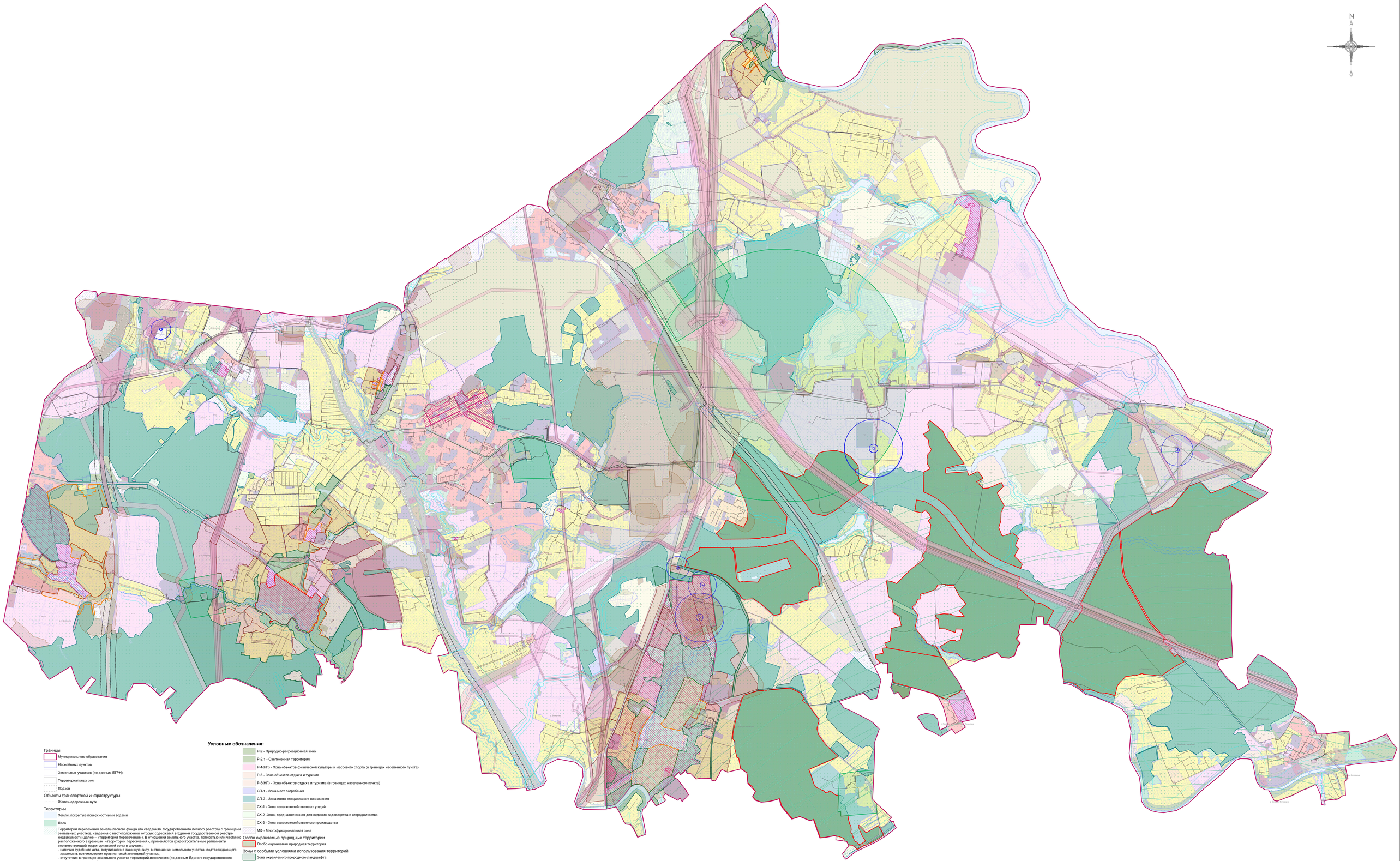

Условные обозначения:

Границы
- Муниципального образования
- Населённых пунктов
- Земельных участков (по данным ЕГРН)
- Территориальных зон
- Подзон

Объекты транспортной инфраструктуры
- Железнодорожные пути

Территории
- Земли, покрытые поверхностными водами
- Леса
- Территории пересечения земель лесного фонда (по сведениям государственного лесного реестра) с границами земельных участков, сведения о местоположении которых содержатся в Едином государственном реестре недвижимости (далее – «территория пересечения»). В отношении земельного участка, полностью или частично расположенного в границах «территории пересечения», применяются градостроительные регламенты соответствующей территориальной зоны в случаях:
  - наличия судебного акта, вступившего в законную силу, в отношении земельного участка, подтверждающего законность возникновения прав на такой земельный участок;
  - отсутствия в границах земельного участка территорий лесничеств (по данным Единого государственного реестра недвижимости);
  - наличия распоряжения Правительства Московской области об утверждении предложений относительно местоположения границ населенного пункта образуемых из лесного посёлка;
  - наличия Акта об изменении документированной информации государственного лесного реестра, утвержденного Комитетом лесного хозяйства Московской области, или предоставления Комитетом лесного хозяйства Московской области информации, что земельный участок не пересекает границы государственного лесного фонда.

Территориальные зоны
- КРТ - Зона осуществления деятельности по комплексному развитию территории
- Ж-1 - Зона многоквартирной жилой застройки
- Ж-1.1 - Специализированная зона многоквартирной жилой застройки
- Ж-2 - Зона застройки индивидуальными и блокированными жилыми домами
- Ж-2.1 - Специализированная зона застройки индивидуальными жилыми домами
- Ж-3 - Зона смешанной малоэтажной жилой застройки
- Ж-3А - Зона смешанной среднеэтажной жилой застройки
- О-1 - Многофункциональная общественно-деловая зона
- О-1.1 - Специализированная общественно-деловая зона
- О-1.2 - Многофункциональная общественно-деловая зона
- О-2 - Зона специализированной общественной застройки
- О-2.1 - Зона специализированной общественной застройки
- О-2.2 - Зона специализированной общественной застройки
- О-2С - Зона специализированной общественной застройки
- ОП - Общественно-производственная зона
- ИК - Зона историко-культурной деятельности
- К - Коммунальная зона
- К(НП) - Коммунальная зона (в границах населенного пункта)
- П - Производственная зона
- П(НП) - Производственная зона (в границах населенного пункта)
- Т - Зона транспортной инфраструктуры
- Т(НП) - Зона транспортной инфраструктуры (в границах населенного пункта)
- Р-1 - Зона парков
- Р-2 - Природно-рекреационная зона
- Р-2.1 - Озелененная территория
- Р-4(НП) - Зона объектов физической культуры и массового спорта (в границах населенного пункта)
- Р-5 - Зона объектов отдыха и туризма
- Р-5(НП) - Зона объектов отдыха и туризма (в границах населенного пункта)
- СП-1 - Зона мест погребения
- СП-3 - Зона иного специального назначения
- СХ-1 - Зона сельскохозяйственных угодий
- СХ-2 -Зона, предназначенная для ведения садоводства и огородничества
- СХ-3 - Зона сельскохозяйственного производства
- МФ - Многофункциональная зона

Особо охраняемые природные территории
- Особо охраняемая природная территория

Зоны с особыми условиями использования территорий
- Зона охраняемого природного ландшафта
- Зона охраны объекта культурного наследия
- Зона регулирования застройки и хозяйственной деятельности
- Водоохранная зона
- Прибрежная защитная полоса
- Придорожная полоса
- Зона санитарной охраны источников водоснабжения и водопроводов питьевого назначения
- Зона охраняемого объекта
- Охранная зона геодезического пункта
- Охранная зона инженерных коммуникаций
- Охранная зона линий и сооружений связи и линий и сооружений радиофикации
- Охранная зона особо охраняемого природного объекта
- Охранная зона стационарного пункта наблюдений за состоянием окружающей природной среды
- Санитарно-защитная зона предприятий, сооружений и иных объектов
- Приаэродромная территория
- Зона затопления и подтопления

Иные территории и зоны с особыми режимами использования территорий
- Территория объекта культурного наследия
- Зона публичного сервитута
- Территория лесничества

Подписи территориальных зон
- (Ф-1 - Виды территориальных зон
- 3 - Предельное количество надземных этажей
- (-) - Предельная высотность (в метрах)

Примечание:
- Карта применяется одновременно с картой градостроительного зонирования с отображением объектов культурного наследия (карта ограниченного доступа).

Должность	ФИО	Подпись	Дата	Государственное задание от 28.12.2024 № 834.1			
Гл. архитектор проекта	В.Ю. Чернов			Московская область, Ленинский городской округ			
Руководитель организации	Д.Н. Пономарёв						
Арх. УПС, Вед. Г.	Б.Н. Ананьев						
Арх. УПС, Вед. Г.	О.Г. Ежов			Внесение изменений в Правила землепользования и застройки территории (части территории) Ленинского городского округа Московской области в части корректировки градостроительных регламентов, графической части и порядка их применения	Стадия	Лист	Листов
Арх. УПС, Вед. Г.	В.Ю. Перевалов				ГП	2.2	5
Гл. спец. по ГИС	А.В. Сотников						
				Карта градостроительного зонирования с отображением границ населенных пунктов, входящих в состав городского округа, границ зон с особыми условиями использования территорий, границ территорий объектов культурного наследия и границ территорий исторических поселений (по сведениям ЕГРН) Масштаб 1:15000 Разделительная 1:15000 экземпляр на листе А-0 1:15000	ГАУ МО «ИНСТИТУТ ГРАДОСТРОИТЕЛЬСТВА»		
Проверил	Д.Н. Пономарёв						